

BITÁCORA DE OBRA

Fecha / /

Folio N° / Anexo N°

Nota de Apertura
OP-025-2019

Con fecha del 12 de abril del 2019, se abre la presente bitácora, relativa a los trabajos consistentes en instalación de transformadores y solicitudes ante la Comisión Federal de Electricidad (CFE) en distintos edificios municipales, en el Municipio de Juárez, Chihuahua. Siendo la empresa contratista encargada de los trabajos a realizar; Ing. Gabriel Eduardo Cardona Rodríguez, nombrando como residente de obra al Ing. Leonardo Zúñiga González y por parte de obras públicas se nombra como supervisor a la Arq. Karla Sánchez, quienes llevarán registro de avances y/o cambios que se pudieran presentar en el desarrollo de la obra.

| | |
|--------------------|--------------------------|
| Plazo de Ejecución | 50 días |
| Monto Contratado | \$1,790,882.01 sin I.V.A |
| Monto Contratado | \$1,934,152.57 con I.V.A |

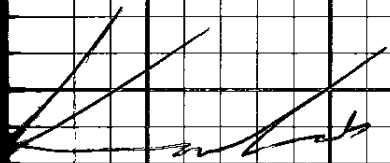

Karla Sánchez

Ing. Leonardo Zúñiga G.

Elaborado por:

Recibido por:

BITÁCORA DE OBRA

Fecha / /

Folio N° / Anexo N°

Nota #02

08-Mayo-2019

Con esta fecha se entrega el anticipo al contratista.

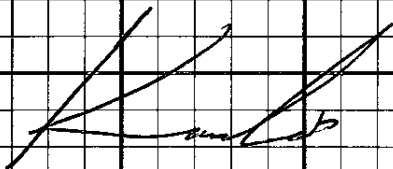

Nota #03

08-Mayo-2019

Se realiza recorrido en obras de biblioteca cilíndrica en forma de avión, espacio destinado al rescate y adopción de mascotas (P.A.M.I.), Museo Chamizal, C.C. Montada, C.C. Mezquital, Gimnasio Mezquital, Gimnasio Centenario

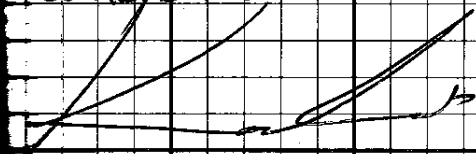

Nota #04

09-Mayo-2019

Se inicia excavación en Biblioteca cilíndrica en forma de avión (Biblotr avión) para la colocación de tubería, se demuele concreto en banquetas existentes para localización y conexión de tubería existente, para su comunicación en transición aérea

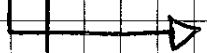

Elaborado por:

Recibido por:

BITÁCORA DE OBRA

Fecha / /

Folio N° / Anexo N°

Continuación.

-Subterráneas..

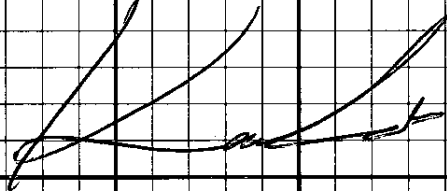

Nota #05

10 mayo 2019

Se cobra tubería en Biberación, quedando canalizado para instalar cable XLP 15KV Calvo

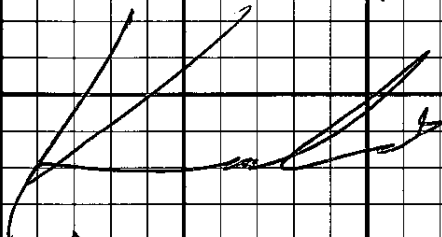

Nota #06

13 mayo 2019

Se inician excavaciones en P.A.M.U.1 para colocación de tubería.

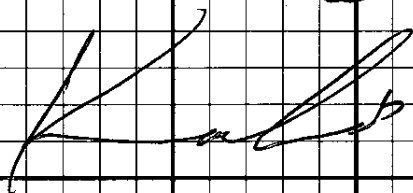

Nota #14 (#07)

14 mayo 2019

Se realiza cepa en Biberación para colocación de registro de media tensión con base para transformador de tipo pedestal. Continúa →

Elaborado por:

Recibido por:

BITÁCORA DE OBRA

Fecha / /

Folio N° / Anexo N°

Continuación.

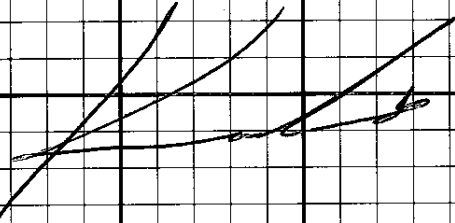

Nota #08

15 mayo 2019

Nota aclaratoria; la nota anterior, es la

nota #07.

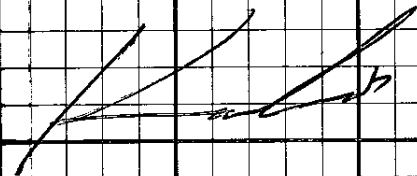

Nota #09

15 mayo 2019

Se coloca tubería en R.A.M.M.1 quedando canalizada hasta la transición aéreo-subterránea.

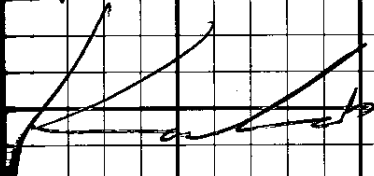

Nota #10

6 mayo 2019

Se lleva a cabo la instalación de registro junto con la base para transformador en el C. Mezquita.

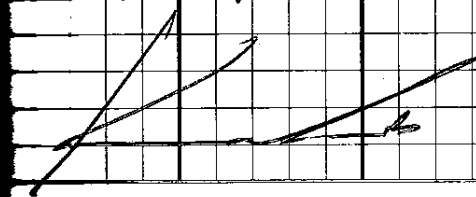

Elaborado por:

Recibido por:

BITÁCORA DE OBRA

Fecha / /

Folio N° / Anexo N°

Nota #11

20-mayo-2019

Se instala base con registro de media tensión tipo CFE-2NTB3 en Biblioteca.

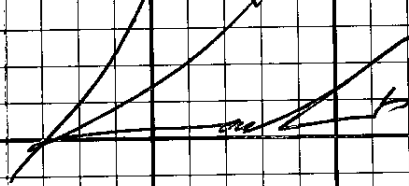

Nota #12

21-mayo-2019

En R.A.M.U.I se realiza cepa para la colocación de registro de media tensión con base para transformador de tipo pedestal.

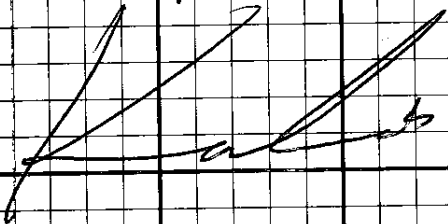

Nota #13

22-mayo-2019

En C.G Mezquital se realiza colocación de transformador tipo pedestal.

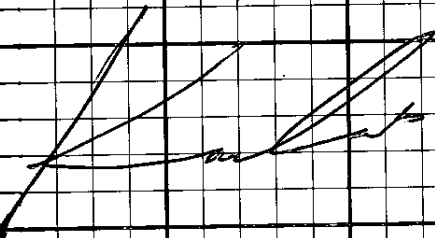

Elaborado por:

Recibido por:

BITÁCORA DE OBRA

Fecha / /

Folio N° / Anexo N°

Nota #14

23 mayo-2017

En R.A.M.M.1 se instala base con registro de media tensión tipo CFE-RMTB2

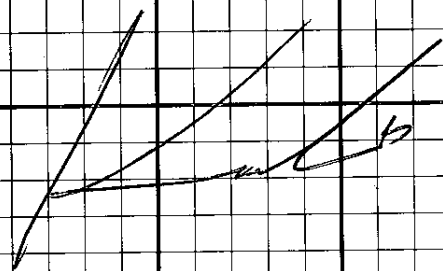

Nota #15

24 mayo-2019

En Bibliografía se realiza instalación de transición auto-subterránea con cable XLP 15 kV cal #1/10.

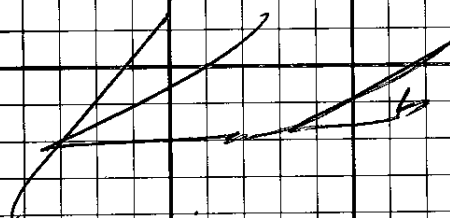

Nota #16

27 mayo-2019

En C.C. Mezquital se realiza colocación de poste en Av. Nezquital.

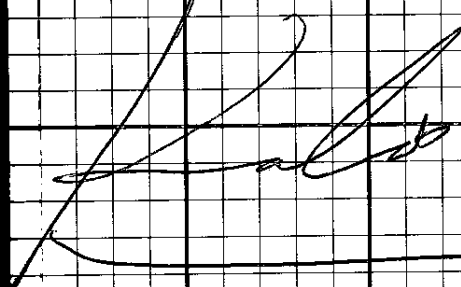

Elaborado por:

Recibido por:

BITÁCORA DE OBRA

Fecha / /

Folio N° / Anexo N°

Nota #17 27 mayo 2019

En C.C La Montada, se realiza colocación de poste.

En P.A.M.M.I se realiza la instalación de transición aero-subterránea.

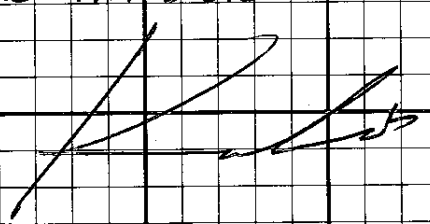

Nota #18 28 mayo 2019

Se coloca base de medición, así como base de instalación de gabinete para colocación de interruptor en P.A.M.M.I, de 3x275 AMP.

En Biblioteca se coloca base de medición, así como instalación de gabinete Himel para colocación de interruptor.



Elaborado por:

Recibido por:

BITÁCORA DE OBRA

Fecha / /

Folio N° / Anexo N°

Nota #19

30 mayo 2019

En Biblioteca se coloca transformador de tipo pedestal de 37.5 KVA

En C.C. Mezquital se realiza la construcción de la transición completa, así como en C.C. La Montada.



Nota #20

03 junio 2019

En D.A.U.M.II se instala transformador tipo pedestal de 112.5 KVA

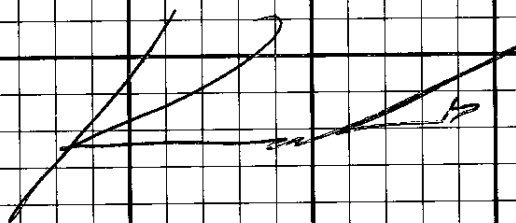

Nota #21

04 junio 2019

En C.C. Mezquital se realiza canalización y conexión de transformador al poste.

En gimnasio Mezquital se construye

continúa



Elaborado por:

Recibido por:

BITÁCORA DE OBRA

Fecha / /

Folio N° / Anexo N°

Continuación

líneas de media tensión a línea existente de CFE
hacia subestación existente

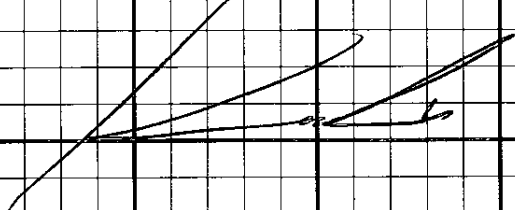

Nota #19

05-junio-2019

Se colocan en R.A.M.M.I. alimentador de
baja tensión, se coloca tablero de distribución.

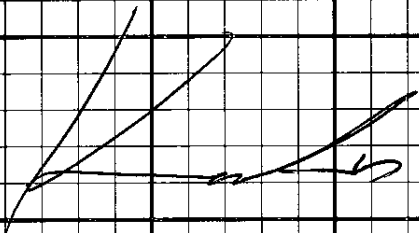

Nota #20

07-junio-2019

CFE realiza obras complementarias en gimnasio

Mezquital.

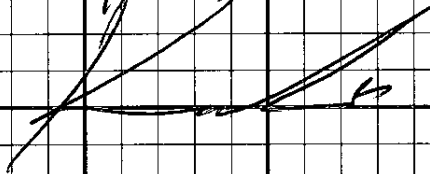

Nota #21

08-junio-2019

Se instala alimentación de secundario a
base de (cable) cable con cable de calibre #10

continúa

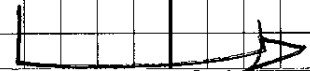

Elaborado por:

Recibido por:

BITÁCORA DE OBRA

Fecha / /

Folio N° / Anexo N°

Continuación

Se cobren tablero de distribución

Nota #22

10-junio-2019

En C.C. Mezquital, CFE realiza relocalización de transformador existente.

En Museo El Chamizal se realiza visita de Unidad Verificadora para realizar dictamen

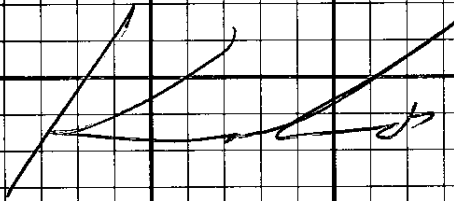

Nota #23

11-junio-2019

En Bebiton Viejo se realiza visita por parte de unidad verificadora

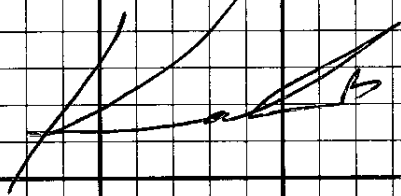

Nota #24

13-junio-2019

En R.A.M.M.I. se realiza visita por parte de unidad verificadora

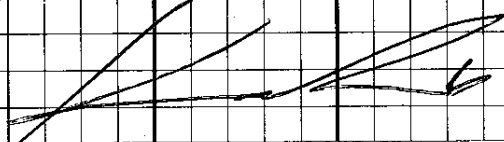

Elaborado por:

Recibido por:

BITÁCORA DE OBRA

Fecha / /

Folio N° /Anexo N°

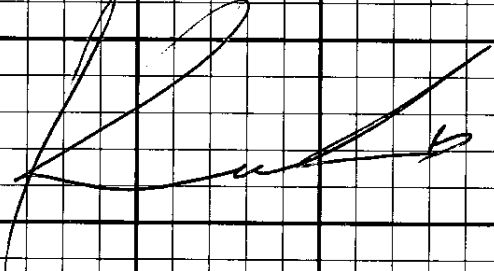
| | | | | |
|--|--|--|--|---------------|
| Nota #25 | | | | 17-junio-2019 |
| Se realiza tendido de línea, así como alimentación de transformador en CCEI Mezquital. | | | | |
|  | | | | |
| | | | | |
| | | | | |
| | | | | |
| | | | | |
| | | | | |
| | | | | |
| | | | | |
| | | | | |
| | | | | |
| | | | | |
| | | | | |
| | | | | |
| | | | | |
| | | | | |
| | | | | |
| | | | | |
| | | | | |
| | | | | |

Elaborado por:

Recibido por: